

LEGENDA SPBOLI			
	Rivelatore puntiforme di fumo		Manifattore
	Rivelatore puntiforme di fumo con ventilatore		Centralina di controllo per impianto a fan
	Rivelatore puntiforme di fumo con ventilatore e allarme		Centralina di controllo per impianto a fan con allarme
	Rivelatore puntiforme di fumo con ventilatore, allarme e pulsante di chiamata manuale		Centralina di controllo per impianto a fan con allarme e pulsante di chiamata manuale
	Rivelatore puntiforme di fumo con ventilatore, allarme, pulsante di chiamata manuale e estinguenti		Centralina di controllo per impianto a fan con allarme, pulsante di chiamata manuale e estinguenti
	Rivelatore puntiforme di fumo con ventilatore, allarme, pulsante di chiamata manuale, estinguenti e estinguenti		Centralina di controllo per impianto a fan con allarme, pulsante di chiamata manuale, estinguenti e estinguenti
	Rivelatore puntiforme di fumo con ventilatore, allarme, pulsante di chiamata manuale, estinguenti, estinguenti e estinguenti		Centralina di controllo per impianto a fan con allarme, pulsante di chiamata manuale, estinguenti, estinguenti e estinguenti
	Rivelatore puntiforme di fumo con ventilatore, allarme, pulsante di chiamata manuale, estinguenti, estinguenti, estinguenti e estinguenti		Centralina di controllo per impianto a fan con allarme, pulsante di chiamata manuale, estinguenti, estinguenti, estinguenti e estinguenti

INDICAZIONE UNITA' FUNZIONALI

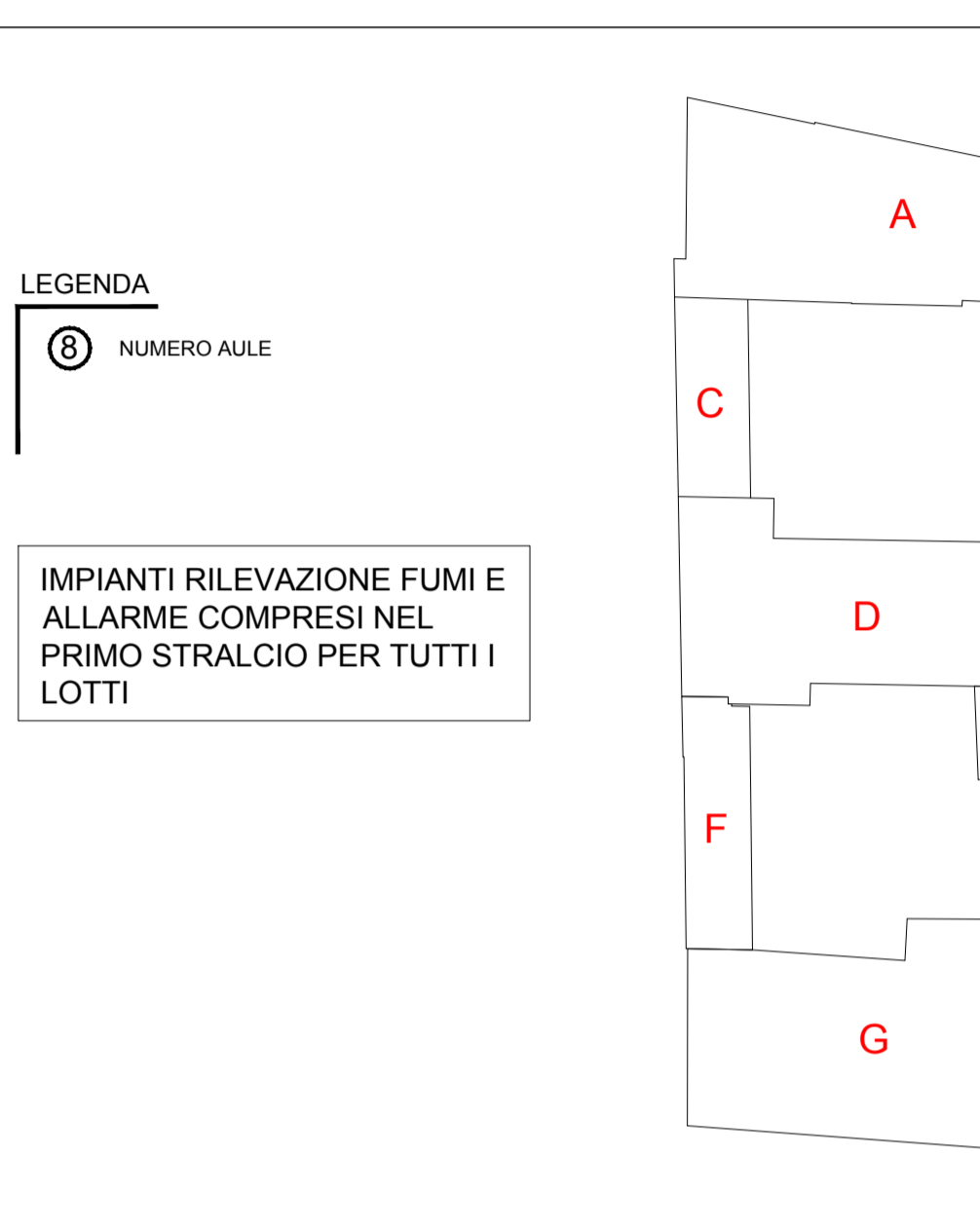

LEGENDA

NUMERO AULE

IMPIANTI RILEVAZIONE FUMI E ALLARME COMPRESI NEL PRIMO STRALCIO PER TUTTI I LOTTI

LICEO ARTISTICO "G. BALLARDINI" CORSO BACCARINI n°17 - VIA CAMPIDORI - FAENZA EDIFICIO DI PROPRIETA' DEL COMUNE DI FAENZA TRASFERITO IN USO ALLA PROVINCIA AI SENSI DELLA LEGGE n° 23/96

LAVORI DI RIQUALIFICAZIONE EDILIZIA, IMPIANTISTICA ED ADEGUAMENTO NORMATIVO DEL LICEO FAENZA SEDE "G.BALLARDINI"

PROGETTO ESECUTIVO IMPIANTI ELETTRICI ORDINARI E SPECIALI

Presidente: Sig. Michele de Pascale	Consigliere con delega all'Edilizia Scolastica: Sig.ra Maria Luisa Marinuzzi
Dirigente responsabile del Settore: Ing. Paolo Nobile	Responsabile dell' U. D.: Arch. Giovanna Garzanti
RESPONSABILE UNICO DEL PROCEDIMENTO: Arch. Giovanna Garzanti	PROGETTISTA COORDINATORE: Arch. Caterina Panzavolta
PROGETTISTA OPERE ARCHITETTONICHE: Arch. Caterina Panzavolta	PROGETTISTA IMPIANTI ELETTRICI: Ing. Amato Boletto
PROGETTISTA IMPIANTI IGIENICO ANTINCENDIO: Ing. Monica Angeli	PROGETTISTA OPERE STRUTTURALI: Ing. Marino Gilberto Della Valle
ELABORAZIONE GRAFICA: Geom. Franco Tosco, Geom. Sara Vergallo	

PLANIMETRIA IMPIANTI ALLARME E RILEVAZIONE FUMI

Versione:	Revisione:	Data:	Scale:	Nome:
C.4	1	18/03/2019	1:200	18-116 P01-R5.dwg

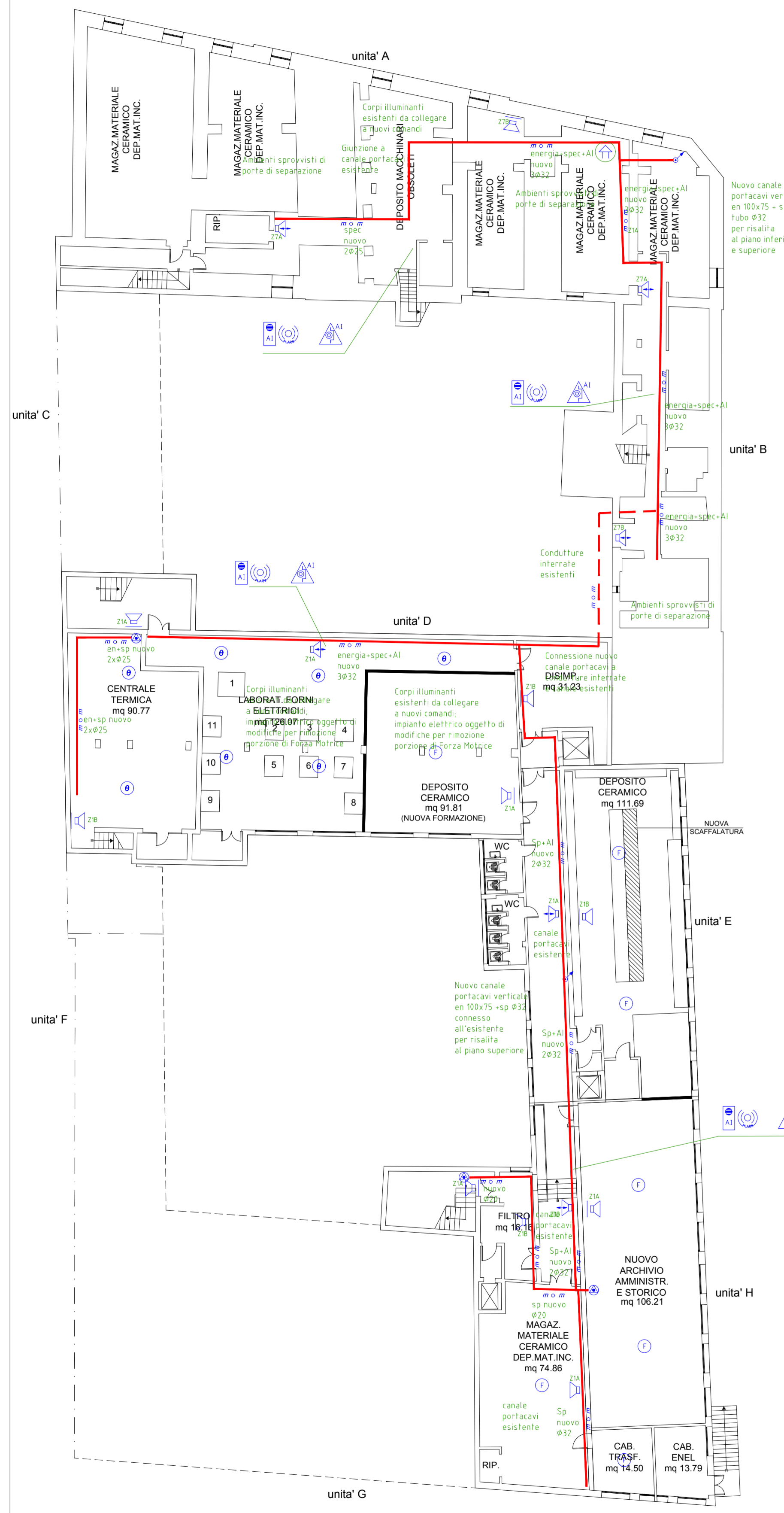

PIANTA PIANO INTERRATO

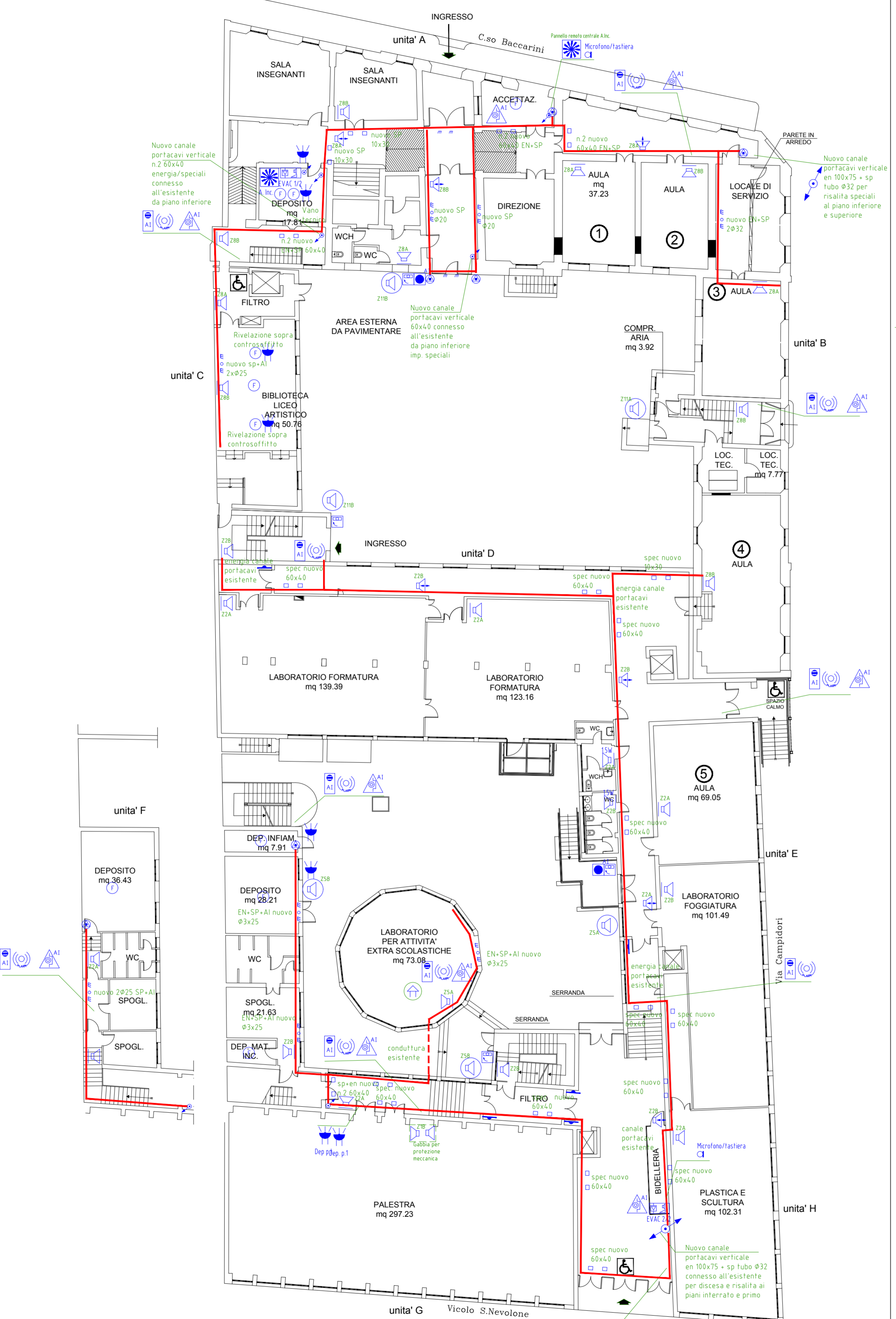

PIANTA PIANO TERRA

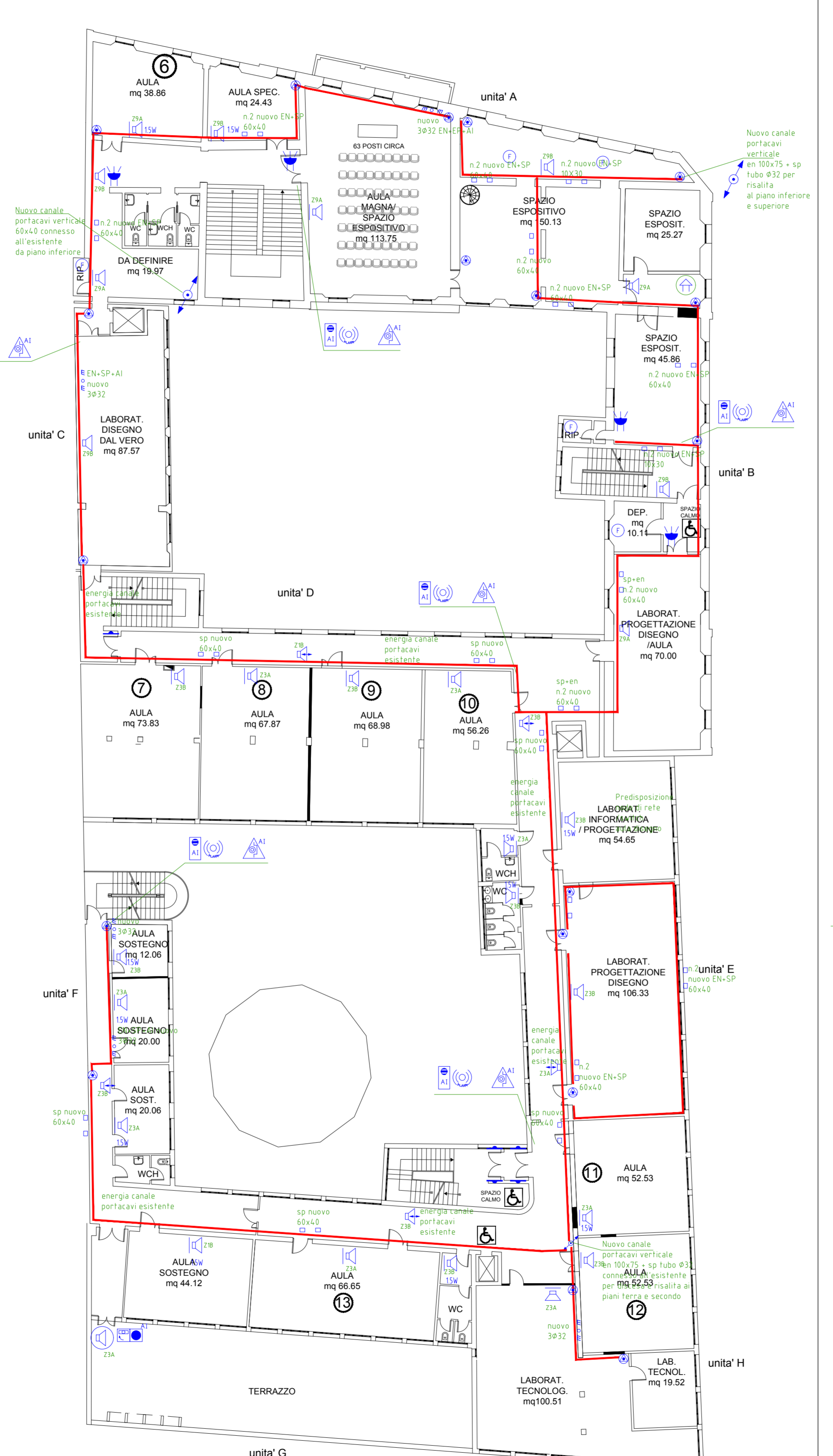

PIANTA PIANO PRIMO

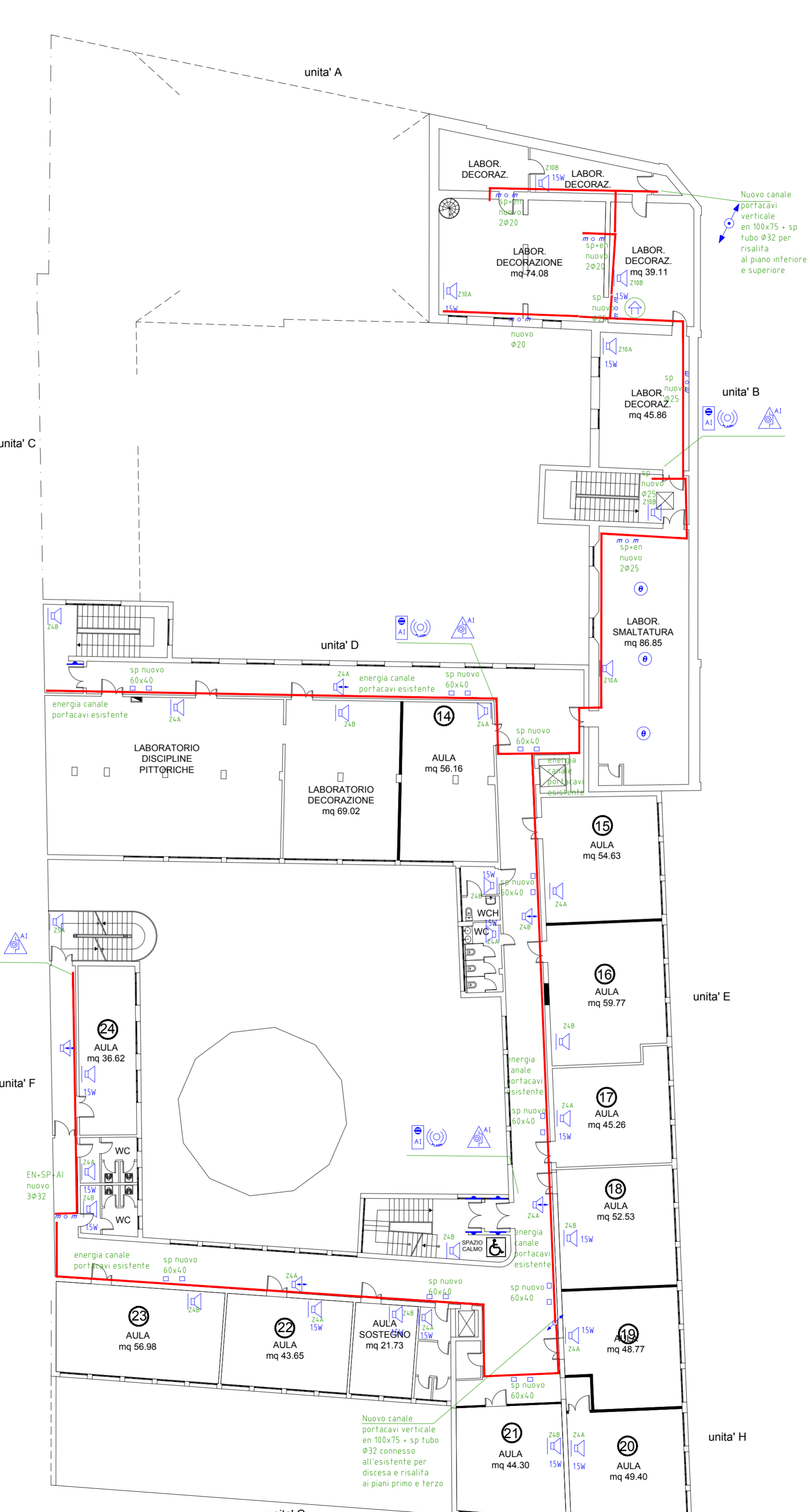

PIANTA PIANO SECONDO

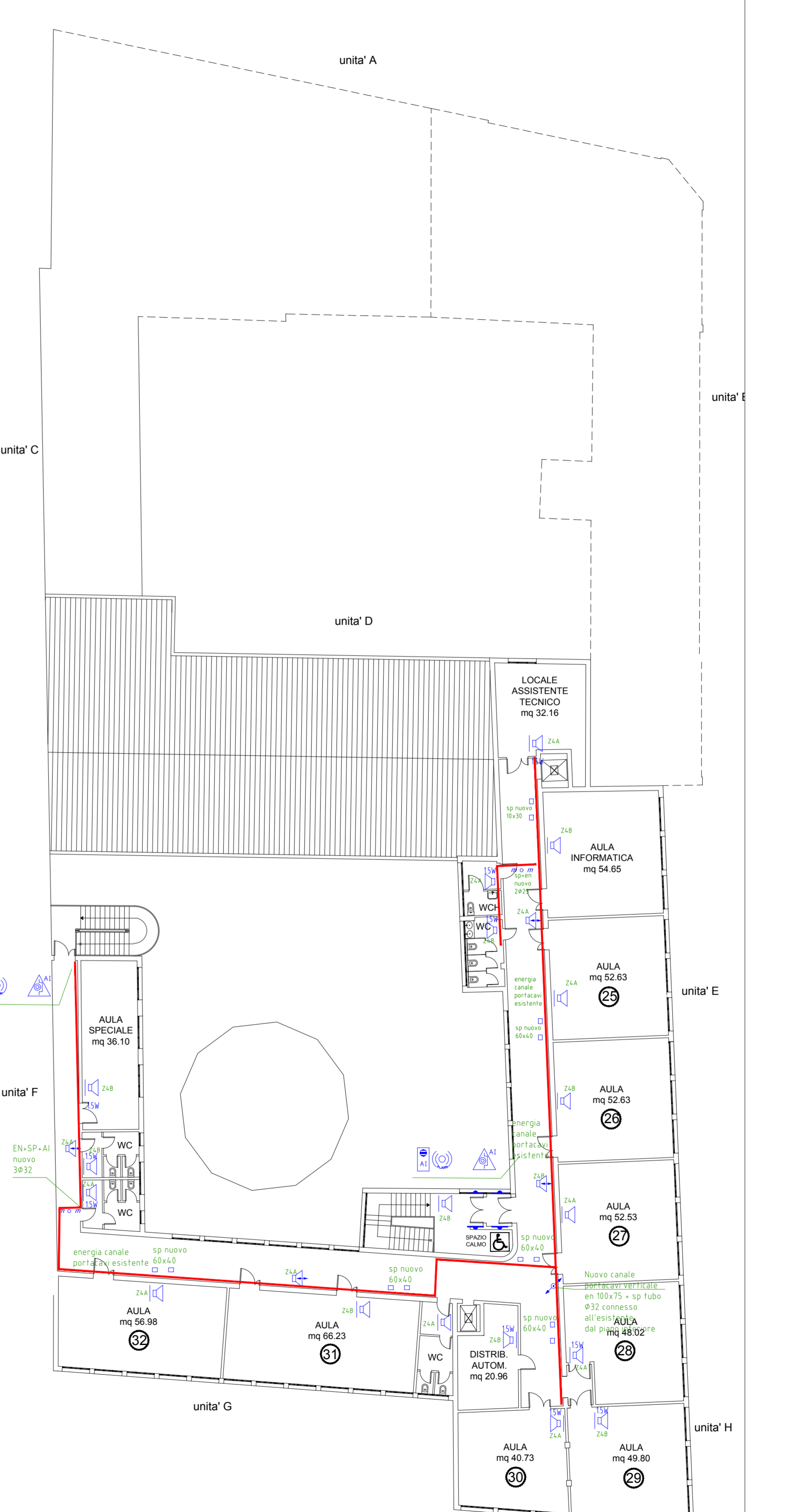

PIANTA PIANO TERZO